Елена Ивановна Кавалер, начальник управления профориентации, подготовки и набора абитуриентов НГПУ

– Студенты магистратуры, поступившие на бюджетные места и обучающиеся на очной форме, получают стипендию. Помимо академической, они имеют право и на повышенную, и на социальную стипендию, и на материальную помощь. Максимальная величина стипендии, которую может получить студент НГПУ, приближается к 20–25 тысячам рублей в месяц. Кроме того, если вы из другого города, но хотите переехать в Новосибирск, вы можете получить место в общежитии НГПУ. И обратите внимание: магистранты очной формы обучения могут еще и работать, потому что занятия в магистратуре НГПУ проводятся лишь два раза в неделю, по средам с 16:00 и субботам. Таким образом, работающие люди прекрасно могут совмещать работу и учебу, получать и зарплату, и стипендию.

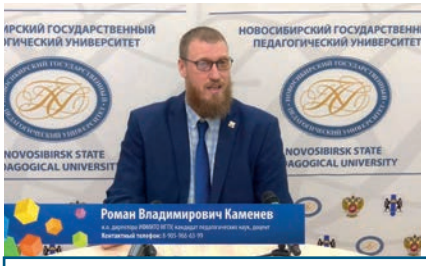

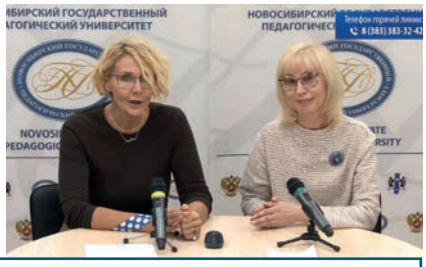

Новые магистерские программы НГПУ разрабатываются в соответствии с запросами системы образования региона и соответствуют актуальным тенденциям развития общества. В тренде – информационные технологии, социальная работа, развитие управленческих компетенций.

Светлана Сергеевна Малина, заместитель начальника управления молодежной политики, начальник отдела высшей школы Министерства образования Новосибирской области

– Потребность в педагогических кадрах очень высока. На сегодняшний день это одна из наиболее востребованных специальностей, которая гарантирует трудоустройство и дальнейший профессиональный рост. Поэтому получение педагогической профессии и дальнейшее совершенствование в ней – это верная стратегия. Несомненный плюс магистерских программ НГПУ – они более гибкие, чем программы бакалавриата и специалитета, и могут подстраиваться под потребности, которые есть у школ, как работодателей, и у вас, как специалистов. И, разумеется, если говорить о дальнейшем карьерном росте, о занятии руководящих должностей, то предпочтение отдается учителям, прошедшим обучение в магистратуре.

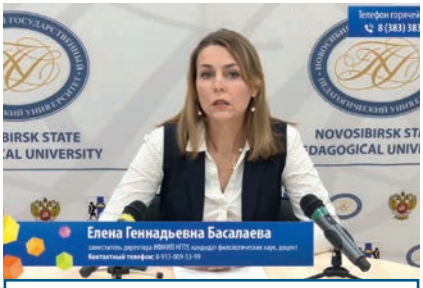

Преподавание русского языка как иностранного – еще одна из программ, которая с каждым годом становится все более востребованной.

Подробную информацию о спектре магистерских программ, условиях поступления и обучения можно узнать на сайте университета.

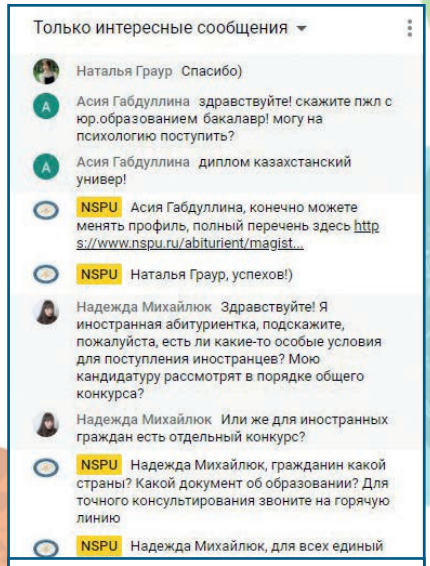

В ходе трансляции в чат и соцсети вуза поступили десятки вопросов от абитуриентов.