НГПУ в СМИ

Автор: Алина Кириенко

Лето принесло НГПУ много хороших новостей. Вуз успешно сотрудничает с российскими и зарубежными партнерами, реализует интересные проекты. Студенты проводят лето активно, учатся сами и учат других. Университет занял высокое место в престижном рейтинге, а спортсмены-выпускники заняли пьедесталы крупнейших соревнований. Ниже приведены выдержки из информационных материалов СМИ о нашем вузе. С полными версиями можно ознакомиться на сайте пресс-центра НГПУ (press.nspu.ru).

В НГПУ ОПРЕДЕЛИЛИ ЛУЧШЕГО ПЕДАГОГА-ПСИХОЛОГА

12–13 сентября в НГПУ проходил очный этап конкурса «Педагог-психолог Новосибирской области». Участники демонстрировали свое профессиональное мастерство, решая педагогические, психологические и воспитательные задачи. В Новосибирской области конкурс проводится с 2007 года, за это время его финалисты дважды побеждали на всероссийском этапе и четырежды становились его лауреатами.

– Сайт Министерства образования Новосибирской области, 12 сентября

НГПУ РАЗВИВАЕТ СОТРУДНИЧЕСТВО С ЯКУТИЕЙ

10 сентября ректор НГПУ **Алексей Дмитриевич Герасев** провел рабочую встречу с первым заместителем министра образования и науки Республики Саха (Якутия) **Михаилом Юрьевичем Присяжным** по вопросам кадровой ситуации в сфере образования районов Крайнего Севера и перспективам дальнейшего сотрудничества.

– Интернет-издание «Безформата.ru», 18 сентября

БЕЗФОРМАТА.RU

ШКОЛА ЮНЫХ ПОЖАРНЫХ СИБИРИ

В школах запускают пилотный проект по обучению школьников оказанию первой помощи и правильному поведению на пожаре. Значительное место в проекте занимают технологии виртуальной реальности: такой формат уже давно был опробован в армии, а теперь добрался и до школы. Проект получил президентский грант, а в число наставников входят студенты НГПУ – бойцы ССО Salus.

– Новостная программа «Новости ОТС» («ОТС. Новосибирск»), 27 августа

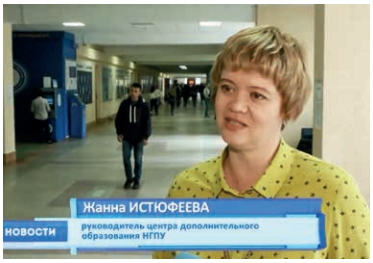

ИМИДЖ ПЕДАГОГА КАК ОСНОВА УСПЕХА

НГПУ реализовал проект «Имидж современного педагога», на котором со студентами работали стилисты, визажисты, психологи и журналисты. Проект преследовал две цели: помочь молодым педагогам подобрать соответствующий их статусу и внешним данным гардероб и научить их правильной самопрезентации в соцсетях, куда так любят заглядывать ученики и родители.

– Новостная программа «Новости ОТС» («ОТС. Новосибирск»), 2 сентября

БОЕВАЯ «БРОНЗА»

На XXX Всемирной летней Универсиаде в Неаполе сборная Россия заняла второе общекомандное место, и свой вклад в этот успех внесли новосибирцы. Особенно драматичной выдалась борьба за медаль у 19-летнего новосибирского пловца, мастера спорта международного класса, студента ФФК НГПУ **Даниила Маркова.**

– Газета «Ведомости Законодательного Собрания Новосибирской области», 16 июля

ВЕДОМОСТИ Законодательного Собрания Новосибирской области

Сиб.фм

ЛЮБОВЬ ШУТОВА ПОМОГЛА РОССИЯНКАМ ДОБЫТЬ СЕРЕБРО ЧЕМПИОНАТА МИРА

В сложном поединке на пути к финалу фехтовальщица выиграла 5:4, что во многом определило исход непросто складывающегося противостояния. Серебро шпажисток стало пятой медалью сборной России на чемпионате мира по фехтованию в Будапеште.

– Интернет-издание «Сиб.ФМ», 22 июля