Два диплома за четыре года

Автор: Екатерина Ленчук

Анастасия Анипкина – студентка магистратуры, учится по направлению «Педагогическое образование», профиль «Менеджмент в сфере детского отдыха и оздоровления» и уже имеет два диплома о высшем образовании. За четыре года обучения на бакалавриате девушка параллельно освоила два направления: «Педагогическое образование. Правовое образование» и «Педагогическое образование. Дошкольное образование».

На третьем курсе Настя уже работала в лагере дневного пребывания. Девушке удавалось эффективно распределять свое время, поэтому с работой и учебой она справлялась без особых проблем. Постепенно будущий правовед поняла, что хочет развиваться в сфере дошкольного образования. Тогда Анастасия и подала документы в институт дополнительного образования НГПУ, чтобы дистанционно получить вторую профессию всего за 8 месяцев.

Совмещать два профиля подготовки и работать Насте нравилось, хотя день был плотно расписан: подъем в 7.00, а в 8.30 уже начинаются пары на очном обучении. Лекции и семинары шли обычно до 15 часов, после чего начиналась пятичасовая работа с детьми. И даже когда на часах было девять вечера, времени расслабиться не оставалось: оставшуюся часть суток нужно посвятить выполнению домашних заданий.

> **“Когда знаешь детскую психологию, тонко чувствуешь детей, обязательно найдешь к ним подход и создашь ребятам настоящий праздник»**

– Все задания я сдавала в установленные сроки. В дистанционном образовании с этим строго: после дедлайна твоя работа уже не актуальна. Когда понимаешь внутреннюю ответственность, справляться с поставленными задачами в положенный срок совсем не сложно, – признается Настя.

Почти восемь лет Анастасия работала вожатой: в лагерях Новосибирской области, Алтайского края, Санкт-Петербурга и в ВДЦ «Орленок». Конечно, со временем педагогический опыт накапливается, но огромную роль в профессиональном становлении Анастасии Анипкиной сыграли знания, полученные в НГПУ.

Чтобы получить диплом о втором высшем образовании, Настя прошла итоговую аттестацию, успешно выступив с работой перед членами экспертной комиссии. Однако умение правильно распоряжаться временем – не единственное качество, которым должен обладать человек, желающий параллельно получать два образования. По мнению Анастасии, важно запастись терпением. Приобретенные навыки и знания Анастасия применяет в профессиональной жизни. Как правовед, она помогала начинающим бизнесменам составлять акты, договоры и разбираться в юридических вопросах. Как педагог дошкольного образования (чему и отдает предпочтение), Анастасия работала в частном детском саду и пробовала себя в роли педагога по раннему развитию.

Совмещать несколько направлений деятельности теперь уже магистрантке удается до сих пор. В свободное от учебы время Настя работает аниматором. В мыслях у Анастасии было получение третьего диплома, но благодаря полученному образованию по дошкольной педагогике ее карьера стала развиваться, и времени не хватило. Анастасия надеется, что реализовать мечту получится в ближайшем будущем.

Планы на будущее Анастасия уже строит. Она нацелена окончить магистратуру с красным дипломом. И поскольку ее направление - «Педагогическое образование», а профиль подготовки связан с менеджментом в сфере детского отдыха и оздоровления, она планирует развиваться в сфере образовательного бизнеса.

Современное общество предъявляет к человеку все больше требований. В таких условиях максимально развить свой потенциал помогут не только личностные, но и профессиональные качества. Площадок для их совершенствования существует немало. Одна из них – университет, где возможно, сэкономив время, получить сразу несколько дипломов о высшем образовании и стать не просто профессиональным, но и очень востребованным на рынке труда специалистом.

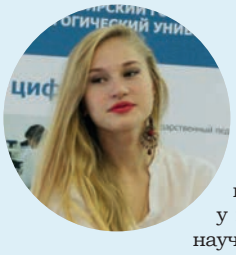

Анастасия Анипкина,
магистрантка НГПУ

– Умения и навыки никогда не заменят людей, которые находятся рядом и помогают. В моем случае это преподаватели НГПУ, они же – наставники. Например, благодаря Екатерине Константиновне Лейбовой я поняла, что учиться в магистратуре мне действительно важно и нужно. Оксана Николаевна Сидорчук убедила в том, что у меня действительно получится работать учителем. Мой научный руководитель в магистратуре Елена Владимировна Богданова мотивирует двигаться дальше.

Екатерина Константиновна Лейбова, заместитель директора ИДО НГПУ

– У студентов НГПУ есть замечательная возможность обучаться на двух и более образовательных программах, одной из которых может быть профессиональная переподготовка (практически по всем предметным областям), и получить несколько дипломов по окончании вуза. Специалисты центра дополнительного профессионального образования готовы помочь подобрать дополнительную образовательную программу с учетом индивидуальных предпочтений.