НГПУ в СМИ

Автор: Алина Кириенко

Осень 2018 года прошла в НГПУ активно: реализация проектов регионального и федерального масштаба, встречи с интересными людьми, участие в мероприятиях города и области. О большинстве событий вы узнавали на официальном портале НГПУ, однако значительная часть новостей педагогического университета освещалась СМИ города, области и даже России. Ниже приведены выдержки из информационных материалов СМИ о нашем вузе. С полными версиями можно ознакомиться на сайте пресс-центра НГПУ (press.nspu.ru).

КАДЕТ. ПАТРИОТ. ГРАЖДАНИН

В конце октября в Новосибирске проходил IV Всероссийский конкурс социальных проектов для воспитанников кадетских организаций и кадетских классов общеобразовательных организаций «Формирование патриотизма в кадетских корпусах» и первый Открытый конкурс СФО «Офицер-воспитатель года». Организатором мероприятий выступил НГПУ. Цель – объединить усилия образовательных организаций в воспитании гражданственности современных детей.

– Новостная программа «Вести Новосибирск» («Россия 1»), 26 октября.

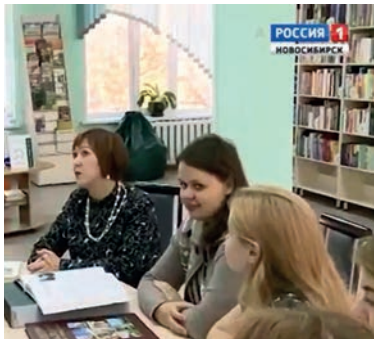

КАК НАЗВАТЬ АЭРОПОРТ?

Конкурс «Великие имена России» стал одной из самых обсуждаемых культурно-социальных акций осени. По итогам 42 российских аэропорта получат новые названия – в честь людей «высокого полета». В голосовании активно участвует молодежь: у студентов НГПУ есть множество предложений, чье имя присвоить аэропорту «Толмачево», хотя лидер симпатий новосибирцев – трижды Герой Советского Союза Александр Покрышкин.

– Новостная программа «Вести Новосибирск» («Россия 1»), 26 октября.

ЛИНЕВСКИЕ ШКОЛЬНИКИ ОПРЕДЕЛЯЮТСЯ С ВЫБОРОМ ПРОФЕССИИ

В Искитимском районе прошла ежегодная ярмарка учебных мест, в которой приняли участие свыше 30 учебных заведений Новосибирской области, в том числе НГПУ. О том, как заинтересовать абитуриентов, рассказала заведующая отделением профориентации УППНА НГПУ Мария Викторовна Буянова.

– Новостная программа «Новости Искитим» («ТВК»), 29 октября.

БОЛЬШОЙ ЭТНОГРАФИЧЕСКИЙ ДИКТАНТ В НГПУ

2 ноября НГПУ стал одной из новосибирских площадок для проведения Большого этнографического диктанта – всероссийской просветительской акции, приуроченной ко Дню народного единства. Оценить свой уровень этнокультурной грамотности захотели около сотни студентов.

– Новостная программа «Вместе» («СТС. Мир»), 2 ноября.

«БЕЛОЕ ПЯТНО» В НГПУ

26 ноября состоялась встреча студентов с писательницей Яной Вагнер. В рамках литературного фестиваля «Белое пятно» автор книг, две из которых были номинированы на премию «Национальный бестселлер», посетила педагогический университет и рассказала студентам о своем творчестве и особенностях писательского ремесла.

– Интернет-издание «Безформата.ru», 28 ноября.

НА УРОКЕ У ЛУЧШЕГО УЧИТЕЛЯ ФИЗИКИ В РОССИИ

Программа «Вести» побывала на уроке у Олега Седых – учителя физики в Аэрокосмическом лицее, дипломанта всероссийского конкурса профессионального мастерства «iУчитель» и участника конкурса «Педагогический дебют», который рассказал о своих главных принципах работы с учениками и способах мозгового штурма.

– Новостная программа «Вести Новосибирск» («Россия 1»), 1 ноября.